

La copertura delle spese per le cure dentarie oggi (LAMal e LCA).

Claudio Brunoldi

28.11.2016

Indice/programma

- 1) Costi della sanità in generale
- 2) Costi delle cure dentarie LAMal e LCA (paragone TI con CH)
- 3) Prestazioni LAMal
 - 3a) Ripartizione dei costi LAMal tra fornitori di prestazioni
 - 3b) Prestazioni LAMal per cure dentarie
- 4) Prestazioni LCA
 - 4a) Ripartizione dei costi LCA tra fornitori di prestazioni
 - 5b) Prestazioni LCA per cure dentarie
- 5) Processi amministrativi
 - 5a) Basi legali
 - 5b) Infortunio
 - 5c) Formulario LAMal/Esempi

Indice/programma

1) Costi della sanità in generale

- 2) Costi delle cure dentarie LAMal e LCA (paragone TI con CH)
- 3) Prestazioni LAMal
 - 3a) Ripartizione dei costi LAMal tra fornitori di prestazioni
 - 3b) Prestazioni LAMal per cure dentarie
- 4) Prestazioni LCA
 - 4a) Ripartizione dei costi LCA tra fornitori di prestazioni
 - 5b) Prestazioni LCA per cure dentarie
- 5) Processi amministrativi
 - 5a) Basi legali
 - 5b) Infortunio
 - 5c) Formulario LAMal/Esempi

Costi generali in ambito sanitario (Svizzera 2015).

- **CHF 71,2 miliardi per la sanità (CH)**
- Prestazioni nette LAMal (CH):
CHF 25'985'944'276
- Prestazioni nette LAMal (TI):
CHF 1'217'964'068 (4.69%)

Fonte: <http://www.bag.admin.ch>

Costi lordi complessivi per assicurato – Ticino 2014/15/16

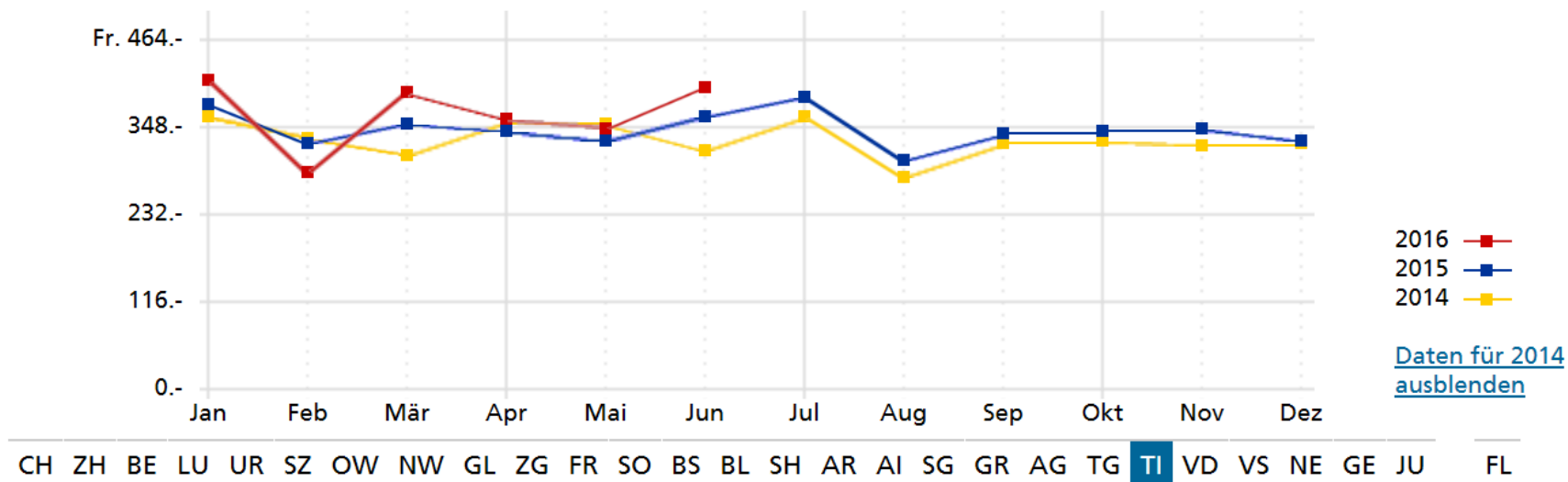

Fonte: <http://www.bag.admin.ch>

28.11.2016

Costi lordi complessivi per assicurato per cantone

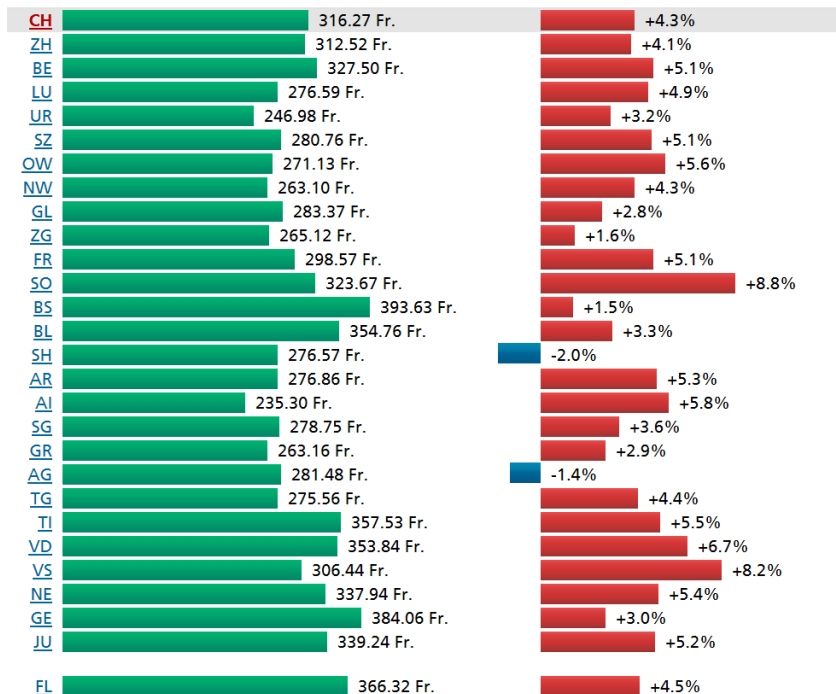

- Media mensile gennaio-giugno 2016 in CHF e
- variazione percentuale rispetto allo stesso periodo dell'anno precedente

Fonte: <http://www.bag.admin.ch>

28.11.2016

Indice/programma

- 1) Costi della sanità in generale
- 2) Costi delle cure dentarie LAMal e LCA (paragone TI con CH)**
- 3) Prestazioni LAMal
 - 3a) Ripartizione dei costi LAMal tra fornitori di prestazioni
 - 3b) Prestazioni LAMal per cure dentarie
- 4) Prestazioni LCA
 - 4a) Ripartizione dei costi LCA tra fornitori di prestazioni
 - 5b) Prestazioni LCA per cure dentarie
- 5) Processi amministrativi
 - 5a) Basi legali
 - 5b) Infortunio
 - 5c) Formulario LAMal/Esempi

Costi netti trattamenti dentari sul totale delle prestazioni TI/CH

(dati: gruppo Helsana – data di elaborazione)

2015

	NVL TI – Tratt. dentari	NVL TI complessivi	%	NVL CH – Tratt. dentari	NVL CH complessivi	%
LAMal	646'616	331'751'490	0.194%	8'585'356	4'553'616'597	0.188%
LCA	3'748'719	44'167'419	8.487%	64'373'486	726'887'486	8.856%
TOT	4'395'335	375'918'909	1.169%	72'958'842	5'280'504'083	1.381%

Indice/programma

- 1) Costi della sanità in generale
- 2) Costi delle cure dentarie LAMal e LCA (paragone TI con CH)
- 3) Prestazioni LAMal**
 - 3a) Ripartizione dei costi LAMal tra fornitori di prestazioni
 - 3b) Prestazioni LAMal per cure dentarie
- 4) Prestazioni LCA
 - 4a) Ripartizione dei costi LCA tra fornitori di prestazioni
 - 5b) Prestazioni LCA per cure dentarie
- 5) Processi amministrativi
 - 5a) Basi legali
 - 5b) Infortunio
 - 5c) Formulario LAMal/Esempi

Ripartizione dei costi tra fornitori di prestazioni

LAMal CH – 2015 (dati: gruppo Helsana – data di elaborazione)

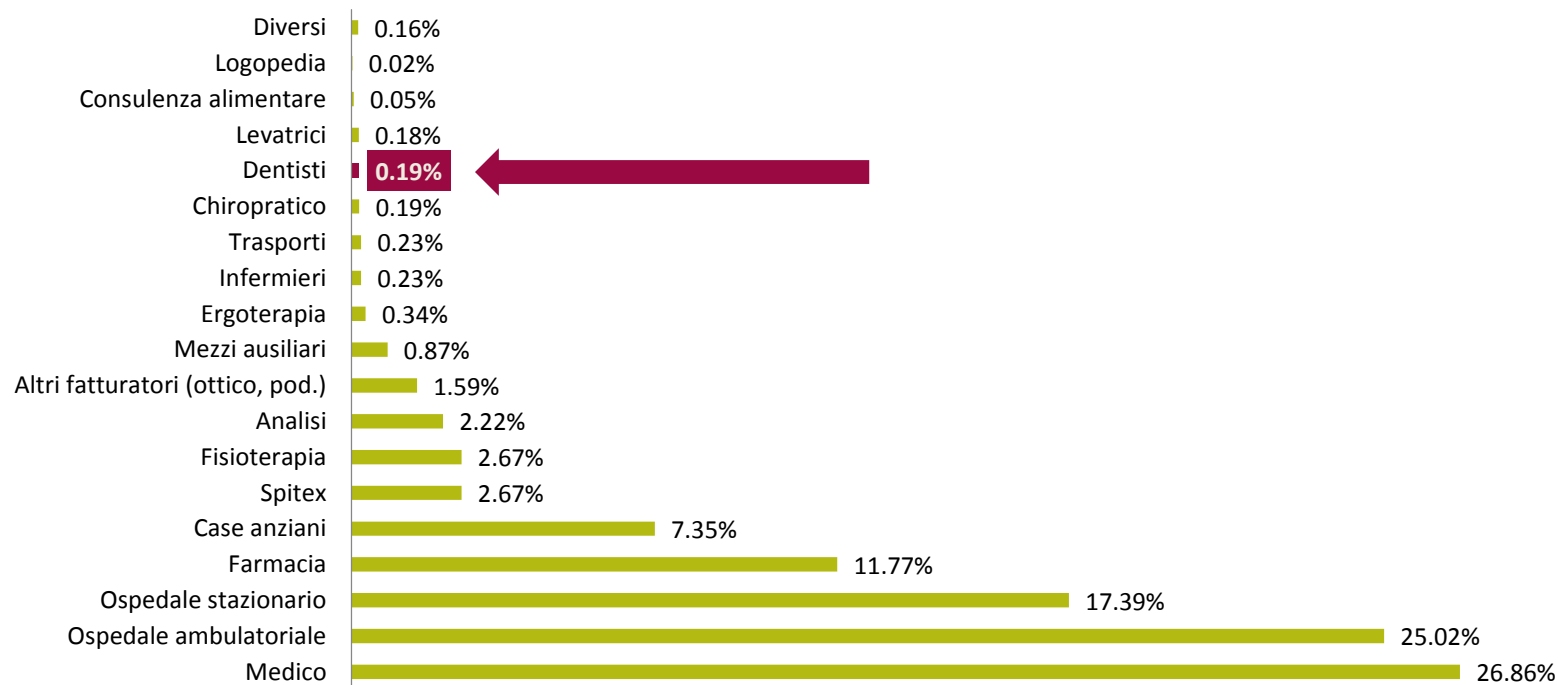

Ripartizione dei costi tra fornitori di prestazioni

LAMaI TI – 2015 (dati: gruppo Helsana – data di elaborazione)

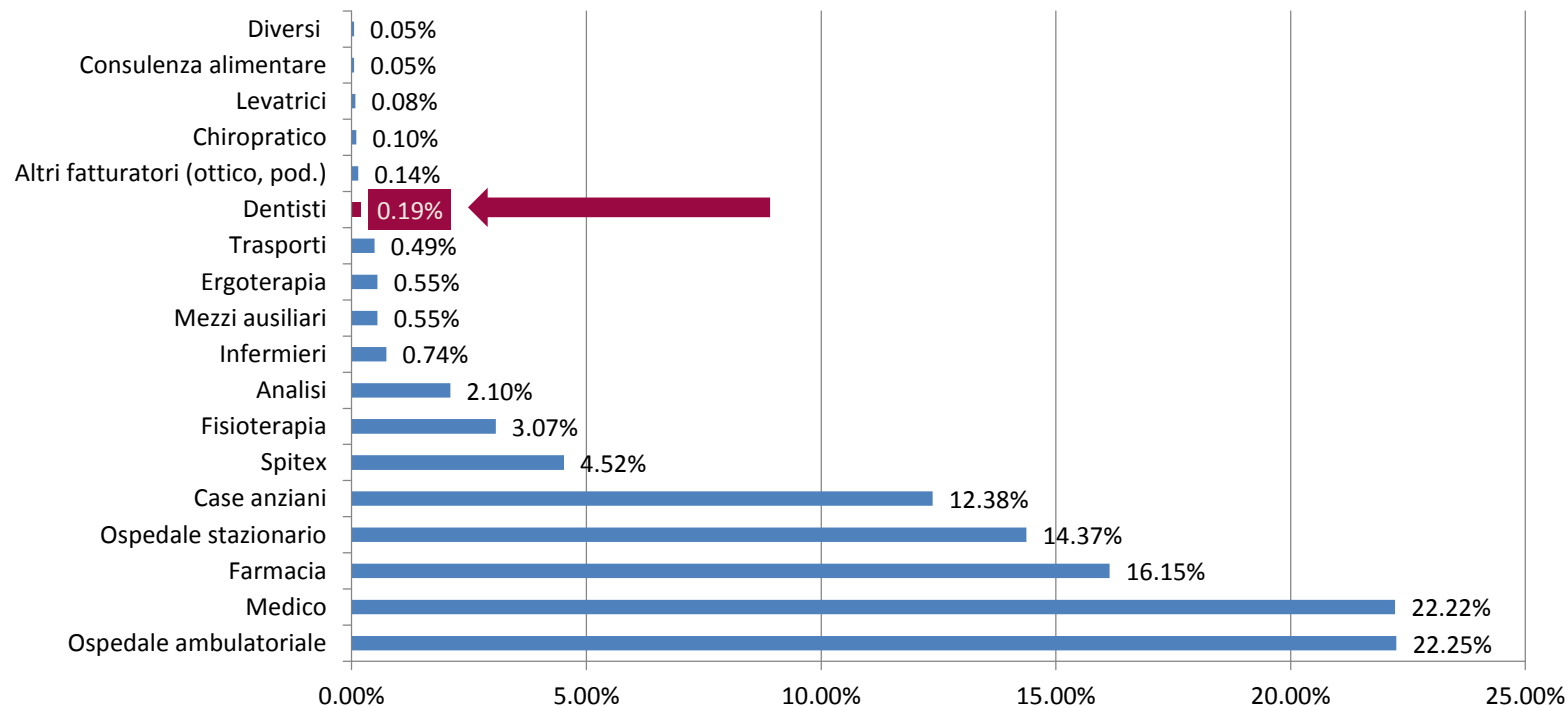

Trattamenti dentari LAMal TI/CH 2015 – Ripartizione malattia/infortunio (dati: gruppo Helsana – data di elaborazione)

**Tratt. dentari LAMal TI - ripartizione
malattia/infortunio**

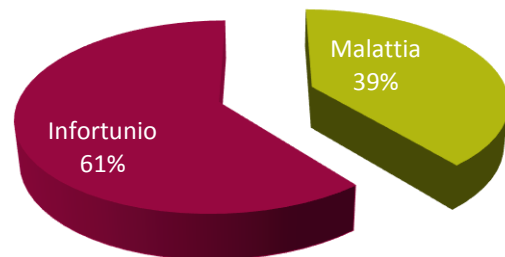

**Tratt. dentari LAMal CH - ripartizione
malattia/infortunio**



Indice/programma

- 1) Costi della sanità in generale
- 2) Costi delle cure dentarie LAMal e LCA (paragone TI con CH)
- 3) Prestazioni LAMal
 - 3a) Ripartizione dei costi LAMal tra fornitori di prestazioni
 - 3b) Prestazioni LAMal per cure dentarie
- 4) Prestazioni LCA**
 - 4a) Ripartizione dei costi LCA tra fornitori di prestazioni
 - 5b) Prestazioni LCA per cure dentarie
- 5) Processi amministrativi
 - 5a) Basi legali
 - 5b) Infortunio
 - 5c) Formulario LAMal/Esempi

Ripartizione di costi tra fornitori di prestazioni LCA

CH – 2009/2015 (dati: gruppo Helsana – data di elaborazione)

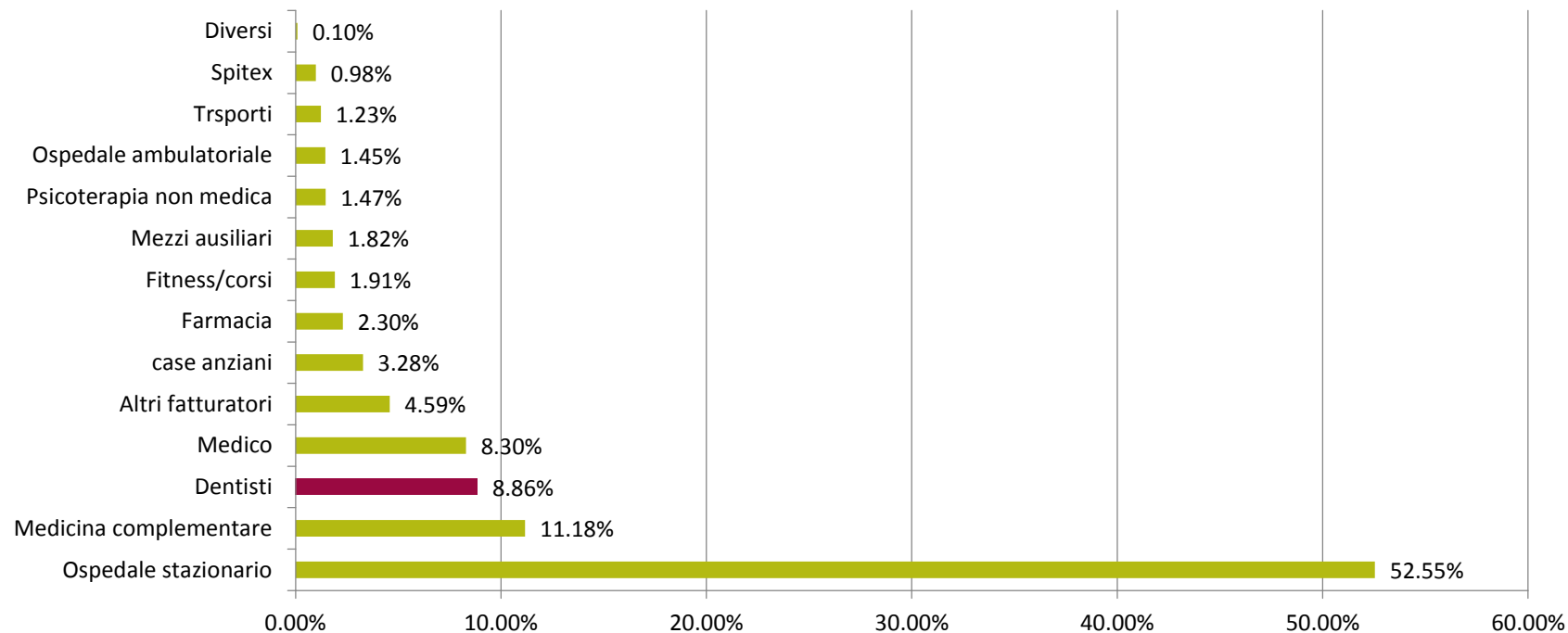

Ripartizione dei costi tra fornitori di prestazioni LCA

TI – 2009/2015 (dati: gruppo Helsana – data di elaborazione)

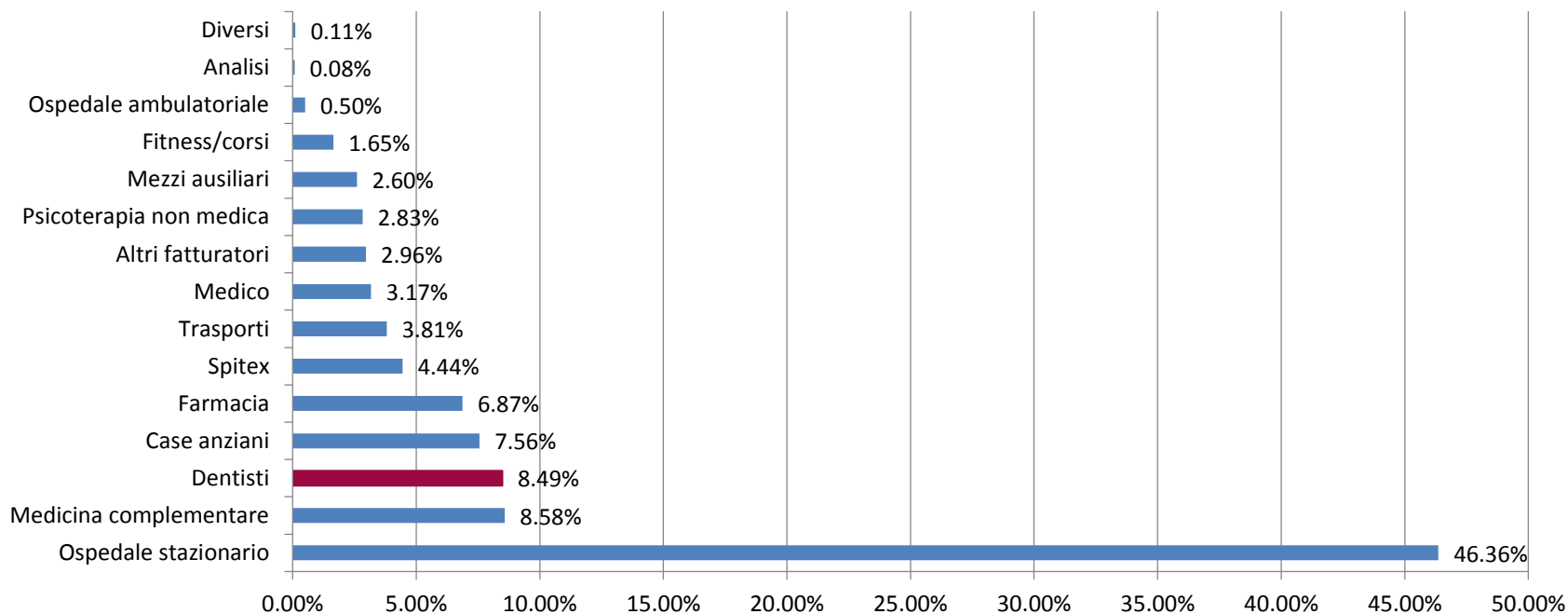

Trattamenti dentari LCA TI/CH 2015 – Casistiche

(dati: gruppo Helsana – data di elaborazione)

Trattamenti dentari LCA / TI - casistiche

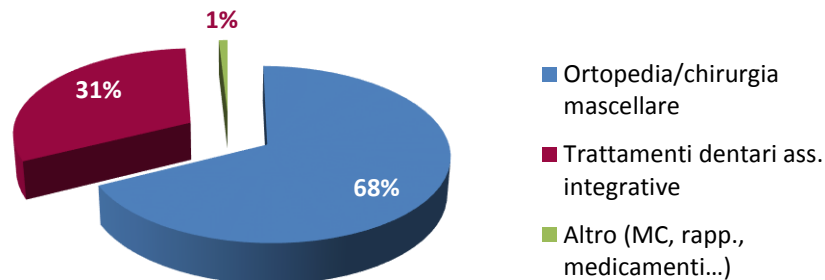

Trattamenti dentari LCA / CH - casistiche

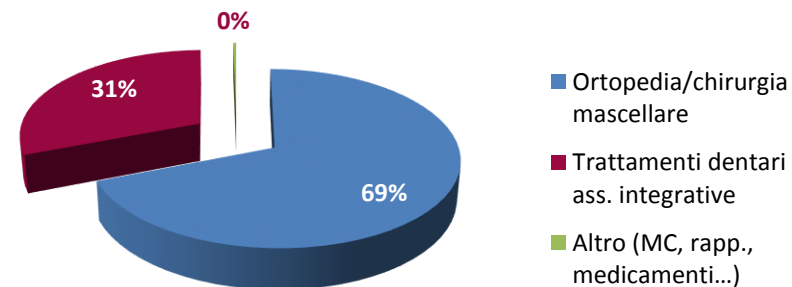

Trattamenti dentari LCA 2015 – Ripartizione costi in base all'età

(dati: gruppo Helsana – data di elaborazione)

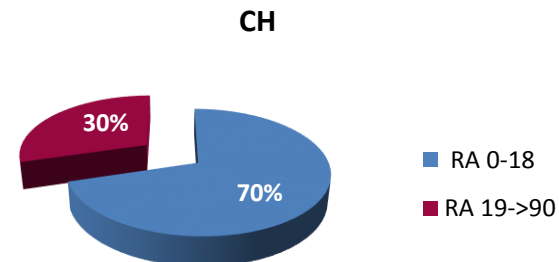
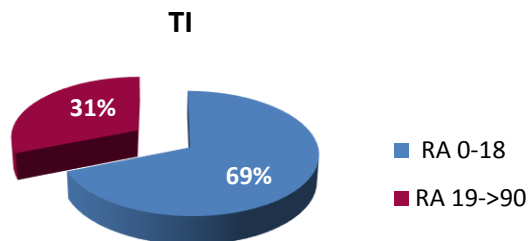
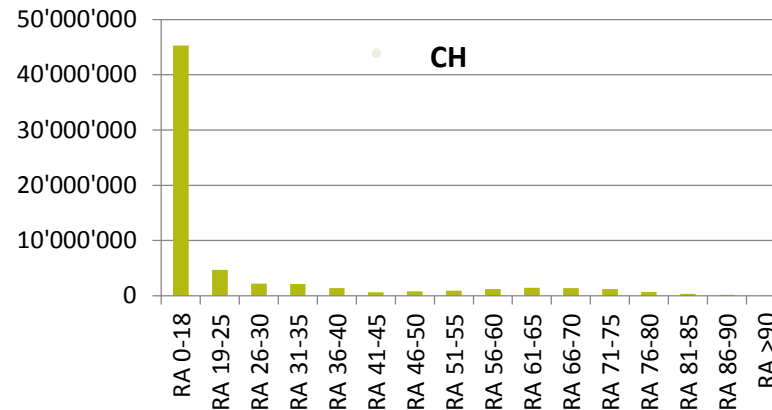
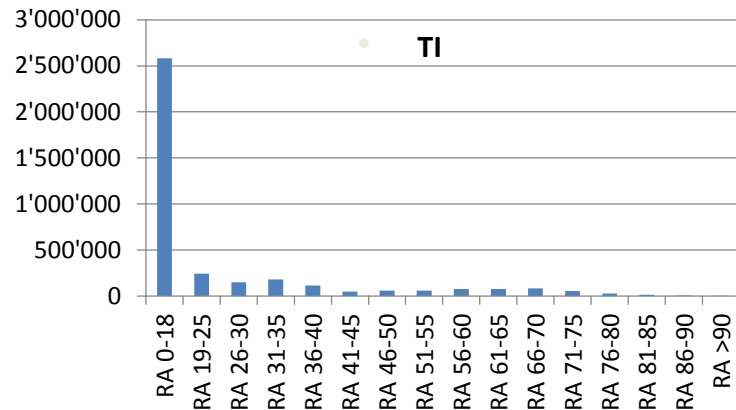

Indice/programma

- 1) Costi della sanità in generale
- 2) Costi delle cure dentarie LAMal e LCA (paragone TI con CH)
- 3) Prestazioni LAMal
 - 3a) Ripartizione dei costi LAMal tra fornitori di prestazioni
 - 3b) Prestazioni LAMal per cure dentarie
- 4) Prestazioni LCA
 - 4a) Ripartizione dei costi LCA tra fornitori di prestazioni
 - 5b) Prestazioni LCA per cure dentarie
- 5) Processi amministrativi**
 - 5a) Basi legali
 - 5b) Infortunio
 - 5c) Formulario LAMal/Esempi

Diritto pubblico e diritto privato LPGA (Legge federale sulla parte generale del diritto delle assicurazioni sociali)

LPGA

LAMal
Legge federale sull'assicurazione malattia.

OAMal
Questa ordinanza entra nel dettaglio della Legge federale.

OPre
Nell'ordinanza vengono riportate nel dettaglio le prestazioni riconosciute dall'assicurazione obbligatoria delle cure medico sanitarie.

LCA
Legge federale sul contratto d'assicurazione che regola le assicurazioni integrative.

CGA
Contratto generale d'assicurazione.

CSA
Nel contratto speciale si trovano le categorie assicurative che un assicuratore offre al suo cliente. Viene riportato nel dettaglio cosa coprono le varie assicurazioni integrative

Assicurazione obbligatoria delle cure medico-sanitarie

Base legale

L'articolo 3 LPGA definisce il principio di malattia:

1. È considerata malattia qualsiasi danno alla salute fisica, mentale o psichica che non sia una conseguenza di infortunio e che richieda un esame o una cura medica oppure che provochi un'incapacità al lavoro;
2. Sono considerate infermità congenite le malattie presenti a nascita avvenuta.

L'Ordinanza delle prestazioni definisce in maniera esaustiva i trattamenti che devono essere riconosciuti dall'assicurazione obbligatoria LAMal:

- | | |
|----------------|--|
| Art. 17 OPre: | Malattie dell'apparato masticatorio; |
| Art. 18 OPre: | Malattie sistemiche; |
| Art. 19 OPre: | Malattie sistemiche; cura dentaria di focolai; |
| Art. 19a OPre: | Infermità congenite. |

Assicurazione obbligatoria delle cure medico-sanitarie

Base legale

Articolo 25 LAMal: Prestazioni generali in caso di malattia

¹ L'assicurazione obbligatoria delle cure medico-sanitarie assume i costi delle prestazioni atte a diagnosticare o a curare una malattia e i relativi postumi.

Da quest'articolo sono riconosciuti i costi inerenti le cure mediche a scopo diagnostico. La condizione è che per ogni prestazione ci sia un'indicazione medica che la giustifica.

Si possono qualificare cure mediche lo sbrigliamento dell'ascesso, accertamenti istopatologici (biopsia), esami MAP.

Assicurazione obbligatoria delle cure medico-sanitarie

Base legale

LAMal

**art. 42 OAMal**

Autorizzazione dei dentisti ad esercitare (diploma Federale).

**art. 31 LAMal – Cosa definisce?**

Definisce quali affezioni devono essere prese a carico dall'Assicuratore malattia.

art. 32 LAMal – Cosa prevede?

Una cura adeguata, appropriata ed economica.

**art. 17, 18, 19 e 19a OPre – Cosa prevedono?**

Descrivono dettagliatamente le malattia riconosciute dall'assicurazione obbligatoria delle cure medico sanitarie secondo LAMal.

Assicurazione obbligatoria delle cure medico-sanitarie

Base legale

Articolo 17: Malattie dell'apparato masticatorio

L'assicurazione assume i costi delle cure dentarie attinenti alle seguenti malattie gravi e non evitabili dell'apparato masticatorio (art. 31 cpv. 1 lett. a LAMal). La condizione è che l'affezione abbia il carattere di malattia; la cura va assunta dall'assicurazione solo in quanto la malattia la esiga.

Articolo 18: Malattie sistemiche

L'assicurazione assume i costi delle cure dentarie attinenti alle malattie gravi sistemiche seguenti o ai loro postumi e necessarie al trattamento dell'affezione, (art. 31 cpv. 1 lett. b LAMal).

Articolo 19: Malattie sistemiche cura dentaria dei focolai

L'assicurazione assume i costi delle cure dentarie necessarie per conseguire le cure mediche (art. 31 cpv. 1 lett. c LAMal).

Definizione d'infortunio

L'articolo 4 della LPGA definisce la nozione d'infortunio:

È considerato infortunio qualsiasi influsso dannoso, improvviso e involontario, apportato al corpo umano da un fattore esterno straordinario che comprometta la salute fisica, mentale o psichica o provochi la morte.

Azione improvvisa	Significa imprevedibile. Il danno si è manifestato improvvisamente.
Involontarietà	Si riferisce alla lesione fisica e significa che è stata causata involontariamente.
Danno	Si è in presenza di un danno che necessita di cure. Il nesso tra infortunio e lesione dentarie deve essere dato.
Fattore esterno straordinario	Il fattore esterno è straordinario se esso supera il limite della vita quotidiana (es. sassolino nel pane).
Danno fisico	Per danno fisico si intendono danni fisici e psichici sul corpo umano.

Infortunio LAMaI o LAINF

Infortunio

LAMaI
articolo 1a cap.2 lettera b

- Tutte le persone che non esercitano un'attività lucrativa, casalinghe, lavoratori indipendenti, bambini, studenti, anziani.
- Lavoratori (attività lucrativa inferiore a 8 ore settimanali).

LAINF
articolo 4

- I lavoratori (attività lucrativa superiore a 8 ore settimanali)
- Gli apprendisti, i praticanti, i disoccupati .





Infortunio ai denti

Nel caso di una lesione dentaria, si può parlare d'infornio se un dente sano o curato (ma funzionante) non resiste a un carico esterno straordinario improvviso e involontario.

Qualora un dente non sopporta una sollecitazione "premeditata" come il morso della crosta del pane, i biscotti duri, frutti, oppure quanto viene utilizzato come strumento per aprire imballaggi di plastica, non ci sono gli estremi per considerare la lesione dentaria quale infornio.

Per poter beneficiare delle prestazioni, l'onere della prova aspetta al richiedente e/o all'assicurato. Indicazioni incomplete o imprecise non sono sufficienti per fare valere una prestazione obbligatoria.

Per la valutazione dell'infornio necessitiamo della notifica d'infornio compilata dall'assicurato.

Per la valutazione del trattamento dentario necessitiamo del formulario lesioni dentarie compilato dal dentista.

Infortunio di masticazione

Per infortunio da masticazione si intende una lesione dentaria occorsa mangiando.

I criteri della nozione d'infortunio possono essere considerati soddisfatti quando la lesione dentaria si manifesta mordendo un oggetto normalmente non contenuto nel cibo in questione. La straordinarietà deve essere data dal fattore esterno e non dall'effetto da esso causato.

Secondo costante giurisprudenza, vale il grado di verosimiglianza preponderante. Questo vuol dire che unicamente la supposizione di aver morso su un oggetto straordinariamente duro non è sufficiente.



Lesioni dentarie: constatazioni/preventivo

Persona assicurata

N. d'assicurato

Cognome, nome

Infortunio del

Helsana Assicurazioni SA

Service Center

Denti

Viale Portone 2, 6501 Bellinzona

1 Data della prima consultazione

Dinamica dell'infortunio

2 Dentatura al momento dell'allestimento del rapporto (cancelare i denti mancanti)

8	7	6	5	4	3	2	1	1	2	3	4	5	6	7	8
8	7	6	5	4	3	2	1	1	2	3	4	5	6	7	8

3 Stato di tutti i denti prima della lesione dentaria

Stato di tutti i denti al momento del rapporto (se lo stato precedente non è noto)

Denti con trattamento radicolare precedente

Denti difettosi, non riparati

Denti otturati

Denti colpiti da parodontosi

Corone, ponti

Protesi

Tipo dell'apparecchio ortodontico

4 Danni dovuti a infortunio (mettere un cerchietto)

a) Denti

lussati totalmente (persi)

lussati (spostati)

sublussati (vacillanti)

contusi (picchiati)

corona fratturata senza lesione della polpa

corona fratturata con lesione della polpa

radici fratturate

b) Ossa della mascella o parti molli

Continuazione a terzo

Per i denti di latte usare le designazioni 5-8 del quadrante

8	7	6	5	4	3	2	1	1	2	3	4	5	6	7	8
8	7	6	5	4	3	2	1	1	2	3	4	5	6	7	8
8	7	6	5	4	3	2	1	1	2	3	4	5	6	7	8
8	7	6	5	4	3	2	1	1	2	3	4	5	6	7	8
8	7	6	5	4	3	2	1	1	2	3	4	5	6	7	8
8	7	6	5	4	3	2	1	1	2	3	4	5	6	7	8
8	7	6	5	4	3	2	1	1	2	3	4	5	6	7	8
8	7	6	5	4	3	2	1	1	2	3	4	5	6	7	8
8	7	6	5	4	3	2	1	1	2	3	4	5	6	7	8
8	7	6	5	4	3	2	1	1	2	3	4	5	6	7	8

4 c) Protesi, denti artificiali, apparecchi ortodontici danneggiati (indicare esatte sul tipo di lavoro, risp. apparecchio, ed entità del danno)

5 Misure immediate

a) Misure diagnostiche con reperto (radiografia, prove della vitalità, mobilità, anche dei denti vicini e antagonisti)

b) Misure terapeutiche

6 Proposte per il trattamento intermedio, evoluzione ulteriore probabile

Osservazione necessaria durante almeno _____ anni.

Cura ortodontica causata o resa più complicata dall'infortunio; è riservata la consultazione di uno specialista SSO in ortodonzia.

Il trattamento definitivo potrà essere pianificato solo dopo un periodo d'osservazione di _____

7 Proposte per il trattamento definitivo (ammesso che sia possibile al momento della stesura di questo rapporto)

8 Schema dei lavori proposti (da riempire dai dentisti)

destra **Mascellare superiore** sinistra **Mascellare inferiore** sinistra



9 Preventivo

Le cifre corrispondenti al trattamento già effettuato d'urgenza vanno contrassegnate con un'

Dente n.	Cifra tariffa	Genere di trattamento	Punti	Dente n.	Cifra tariffa	Genere di trattamento	Punti
Riperto							
x valore del punto CHF				- CHF			
A questo importo si aggiungono i costi di laboratorio							

Luogo e data

Timbro e firma

Eventuali radiografie (recanti nome e il numero dei denti) vanno allegate al presente formulario. La copia è per il dentista.

Esempi di fratture

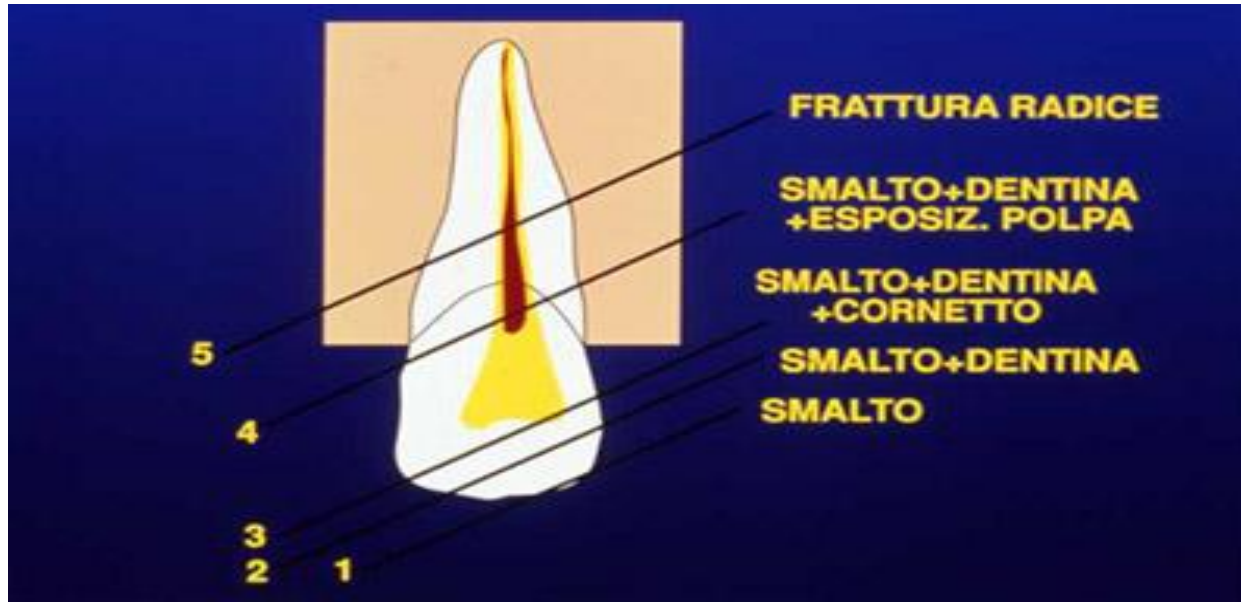

Formulario LAMal - MALATTIA

Perché il formulario LAMal è importante?

Chi valuta il caso
deve avere
un'idea chiara
di come si presenta la
dentatura del paziente.

- Stato della dentatura al momento dell'annuncio del caso.
- Diagnosi con relativo articolo OPre, lettera + cifra
- Misure immediate
- Proposte per il trattamento definitivo
- Preventivo con VP 3.10

La documentazione deve essere presentata in modo leggibile.
Gli atti radiologici devono essere lo specchio di quanto indicato sul formulario.

Formulario LAMal - Infortunio

- Stato della dentatura al momento dell'annuncio del caso
- Descrizione della dinamica d'infortunio
- Data del sinistro e prima consultazione
- Danni causati dall'infortunio
- Misure immediate
- Trattamento definitivo
- Preventivo con VP 3.10

Anatomia

La seconda dentizione comprende 32 denti. La dentatura permanente per ciascuna semiarcata si compone di:

- ▶ Incisivo centrale;
- ▶ Incisivo laterale;
- ▶ Canino;
- ▶ Due premolari;
- ▶ Tre molari;



Radiologia

**Radiografia panoramica /
ortopantomografia (OPT)**

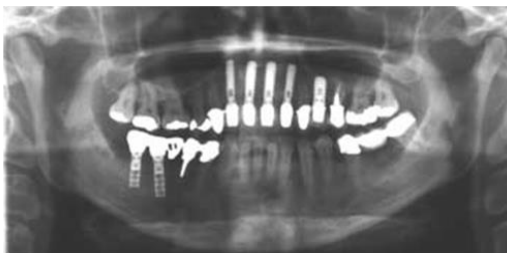

**Radiografia craniale /
Teleradiografia del cranio (CT)**



**Tomografia volumetrica digitale
(DVT)**

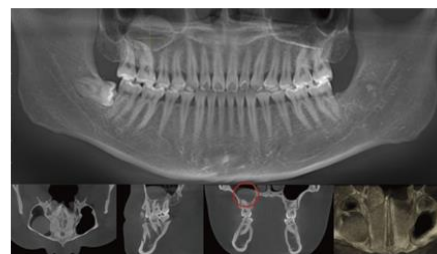

Radiografia singola

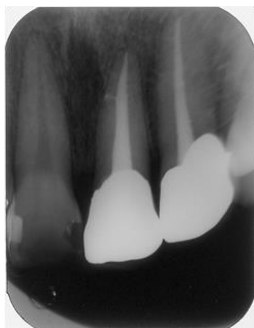

Status radiologico

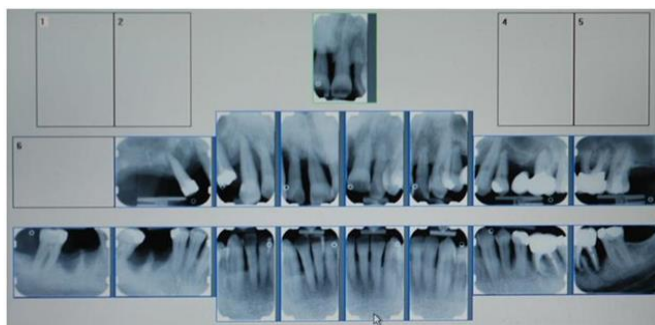

Esempi di cure dentarie

Ponte ceramo metallico



Protesi totale superiore e inferiore



Otturazioni in amalgama



Impianto enosale

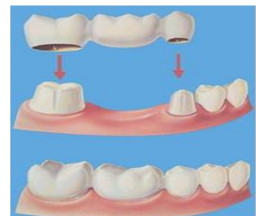

Protesi parziale superiore scheletrata



Otturazioni in composito



Trattamento endodontico



Faccetta in ceramica



Esempi di malattie riconosciute dalla LAMal.

Malattie dell'apparato masticatorio



Denti del giudizio inclusi, ritenuti e fortemente dislocati con carattere di malattia (art. 17 lett. a cifra 2 dell'OPre)

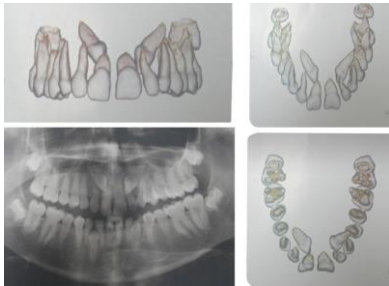

Canini inclusi in mesioversione con carattere di malattia (art. 17 lett. a cifra 2 dell'OPre)

Malattie sistemiche

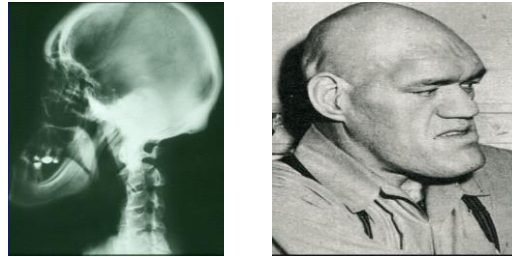

Acromegalia (art 18 lett. b cifra 1 dell'OPre)

LA SINDROME DI SJOGREN: INFIAMMAZIONE DELLE ghiandole ESOCRINE.	BOCCA SECCA ARTICOLAZIONI INFIAMMATE	SINTOMI PRINCIPALI OCCHI SECCHI ED INFIAMMATI
PRIMA DIAGNOSI TEST DI SCHIRMER: DUE STRISCE MISURANO LA QUANTITA' DI LACRIME	OCCHI SECCHI LACRIME ARTIFICIALI ANTINFIAMMATORI + IMMUNOSOPPRESSORI	RIMEDI PER FAUCI SECCHE GOMME

Malattie delle ghiandole salivari (art. 18 lett. d dell'OPre)

Malattie sistemiche; cura dentaria dei focolai

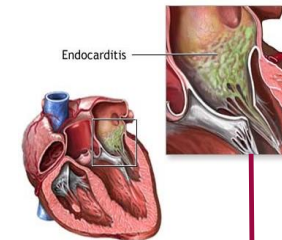

Endocardite (art. 19 lett. d dell'OPre)

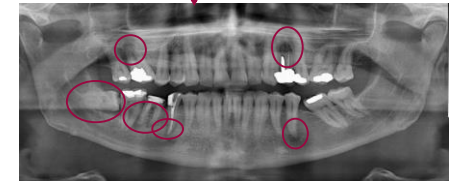

Interventi che necessitano di un trattamento immunosoppressore a vita (art. 19 lett. b dell'OPre)

Grazie😊

Claudio Brunoldi
Responsabile del Servizio clienti di Bellinzona
Gruppo Helsana – Regione Svizzera italiana

claudio.brunoldi@helsana.ch